



Bouwnummer 153



Impressie ter illustratie; geen rechten aan te onlenen

schaal:
formaat: A3
datum: 29-11-2024

wijzigingen:

werknummer: bladnr:
B22.766 V.153.0

Situatie



Renvooi

Bouwkundig

▲ - entree woning

symbolen

- ○ HR++ dubbel glas, u-waarde conform BENG
- ** gelaagd glas tbv. doorval
- △ veiligheidsglas, conform NEN3569
- ⊕ glas afwijkend van standaard vgl. geluidsrapport
- metselwerk
- ▨ isolatie
- bouwmuur
- binnenwand gipsblokken
- binnenwand
- deur in plaatstalen kozijn met bovenlicht
deurmaat: 930mm, hoogte 2315mm
- deur in plaatstalen kozijn zonder bovenlicht
deurmaat: 930mm, hoogte 2315mm
- gd geluidswerende deur in plaatstalen kozijn zonder
bovenlicht deurmaat: 930mm, hoogte 2315mm
- ⊙ gierzwaluw nestkast
- huismus nestkast
- opstelplaats
wasmachine/ wasdroger

- omvormer
- zonnepaneel
- WP + boiler
- mv-unit
- kruipruik
- vloerverdeler
- verwarmingselement
- ventilatie toevoer / afvoer
in plafond
- ventilatie toevoer / afvoer
in wand

Installaties

- ⊗ Centraaldoos t.b.v. verlichting
- ⊙ Centraaldoos t.b.v. optische melder
- Wcd enkelvoudig
- Wcd tweevoudig (Horizontaal)
- Wcd tweevoudig (Verticaal)
- Wcd Perilex
- Aansluitpunt 1 Fase - Nul - Aarde
- Aansluitpunt bedraad
- Aansluitpunt niet bedraad (Loze leiding)
- Enkelpolige schakelaar
- Wisselschakelaar
- Serie wisselschakelaar
- Pulsschakelaar
- ⊕ Intercom/Videfoon - Buitenpost
- ⊕ Intercom/Videfoon - Binnenpost
- ⊕ Bewegings- / Aanwezigheidsmelder
- ⊕ Deurbel
- ⊕ Schel
- ⊕ Rookmelder
- ⊕ Rookmelder op centraaldoos
- ⊕ Omvormer

Renvooi overig

- ▨ Niet-bijbehorende woning
- ▨ gekrijstreept gebied
- gemeenschappelijke ruimte

Afkortingen installaties

- | | | |
|------------------------------|------------------------------|-------------------------------|
| AK = Afzuigkap | IC = Intercom/Videfoon | TH = Thermostaat |
| ALG = Algemeen gebruik | KK = Koelkast | VV = Verdeler vloerverwarming |
| BEL = Beldrukker | KT = Kooktoestel | VW = Vaatwasser |
| BNR = Bouwnummer | LL = Loze leiding | WLP = Wandlichtpunt |
| BV = Buitenvoeler | MK = Groepenkast | WD = Wasdroger |
| CAP = Centraal aardpunt | MV = Mechanische ventilatie | WM = Wasmachine |
| CO = Combi-oven | OV = Omvormer pv-installatie | WP = Warmtepomp |
| E-RAD = Elektrische radiator | R = Optische rookmelder | WTW = Warmte terugwin unit |

Bouwnummer 153



schaal: 1 : 100
 formaat: A3
 datum: 29-11-2024

wijzigingen:

werknnummer: bladnr:

B22.766 V.153.1

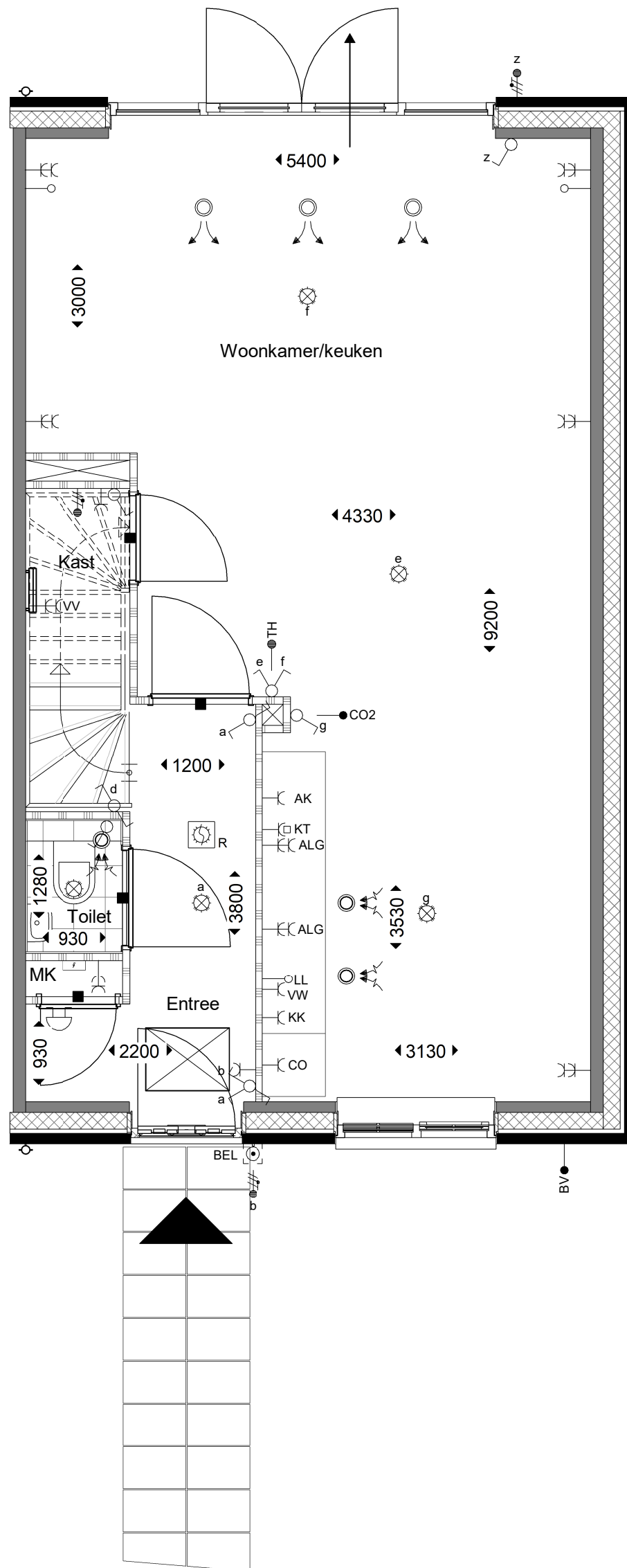

begane grond



Bouwnummer 153

schaal: 1 : 50
 formaat: A3
 datum: 29-11-2024

wijzigingen:

werknummer: bladnr:

B22.766

V.153.2

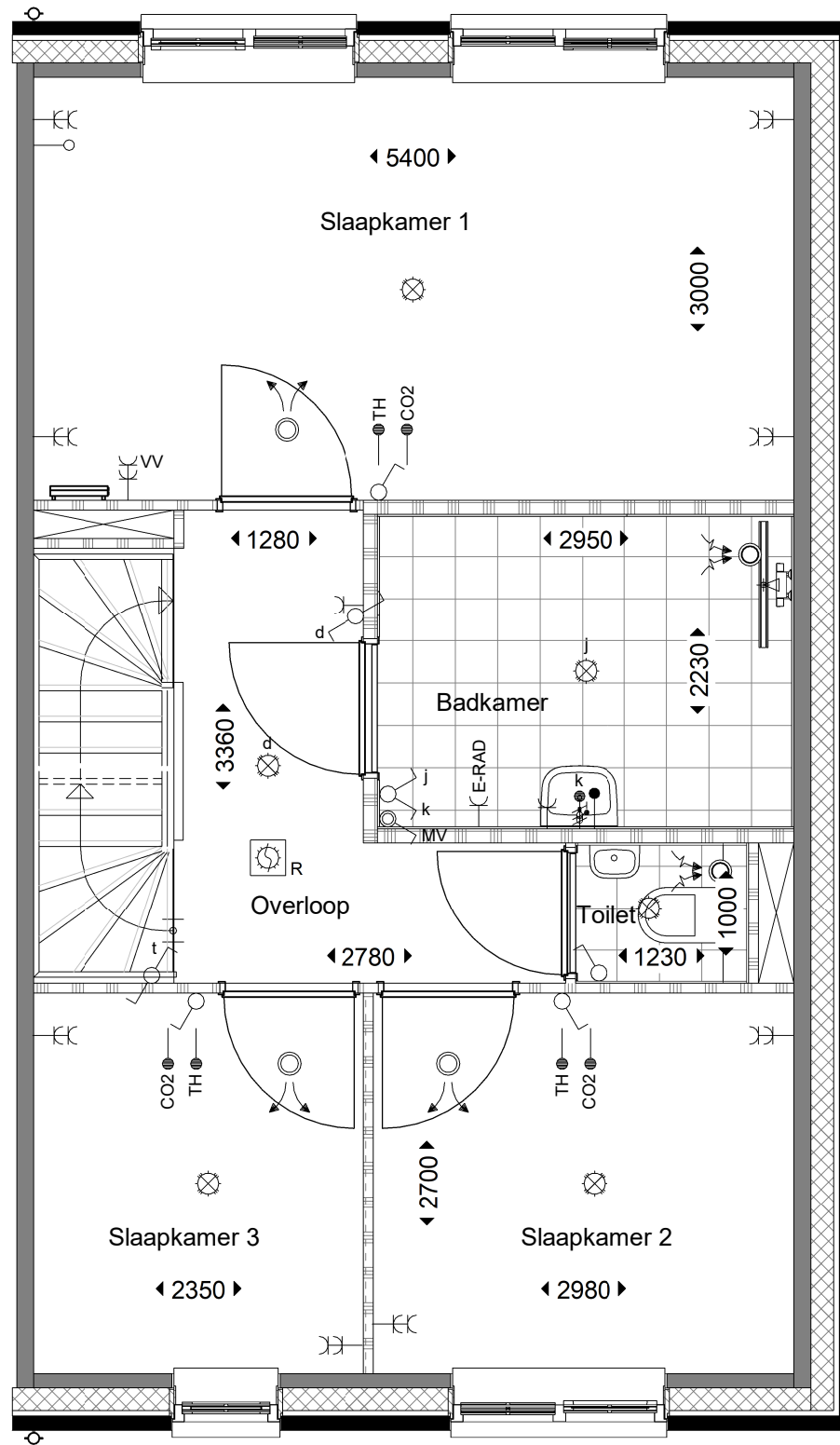

1e verdieping



Bouwnummer 153

schaal: 1 : 50
 formaat: A3
 datum: 29-11-2024

wijzigingen:

werknummer: bladnr:

B22.766

V.153.3

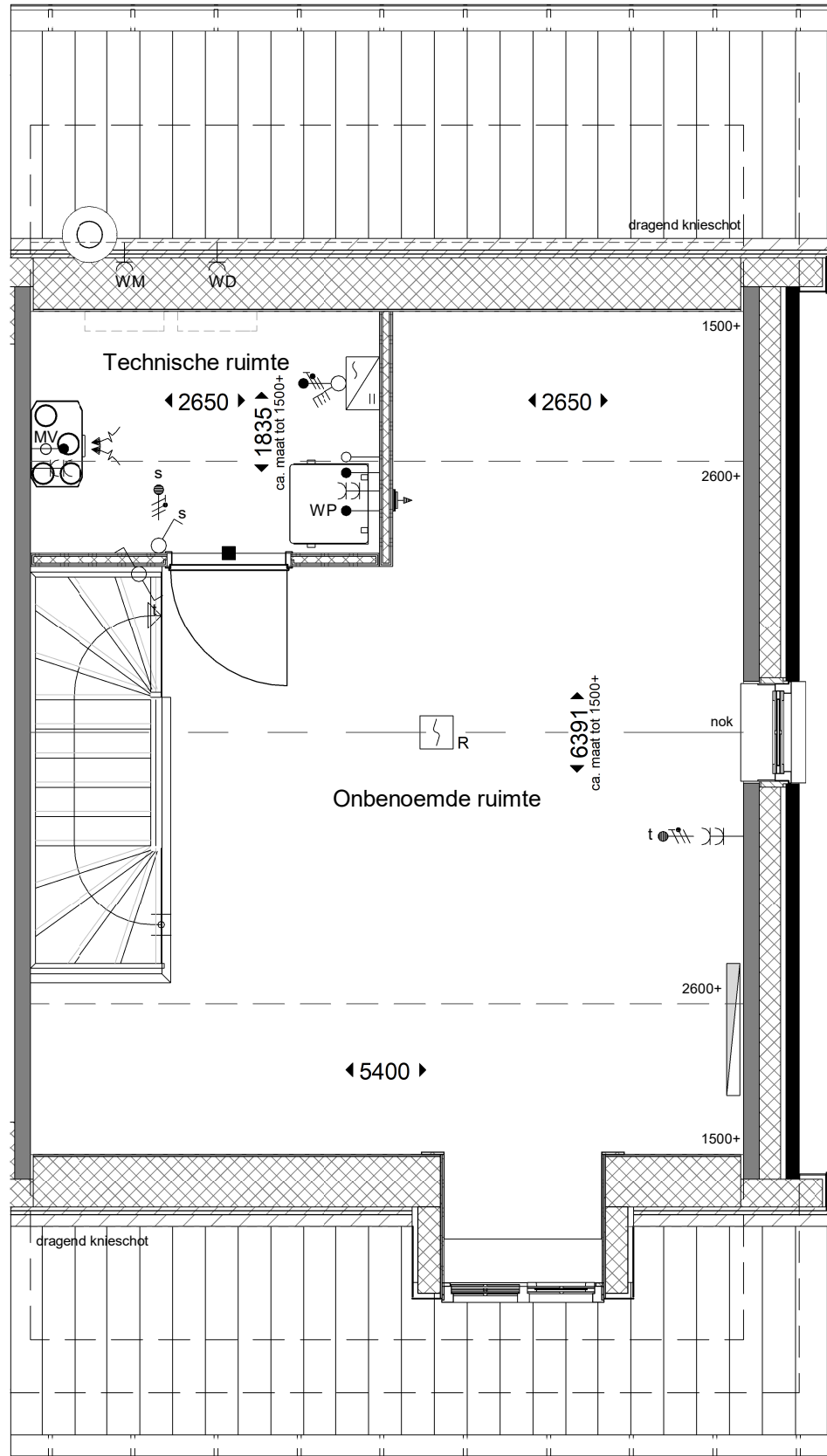

2e verdieping



Bouwnummer 153

schaal: 1 : 50
 formaat: A3
 datum: 29-11-2024

wijzigingen:

werknummer: bladnr:

B22.766

V.153.4



voorgevel

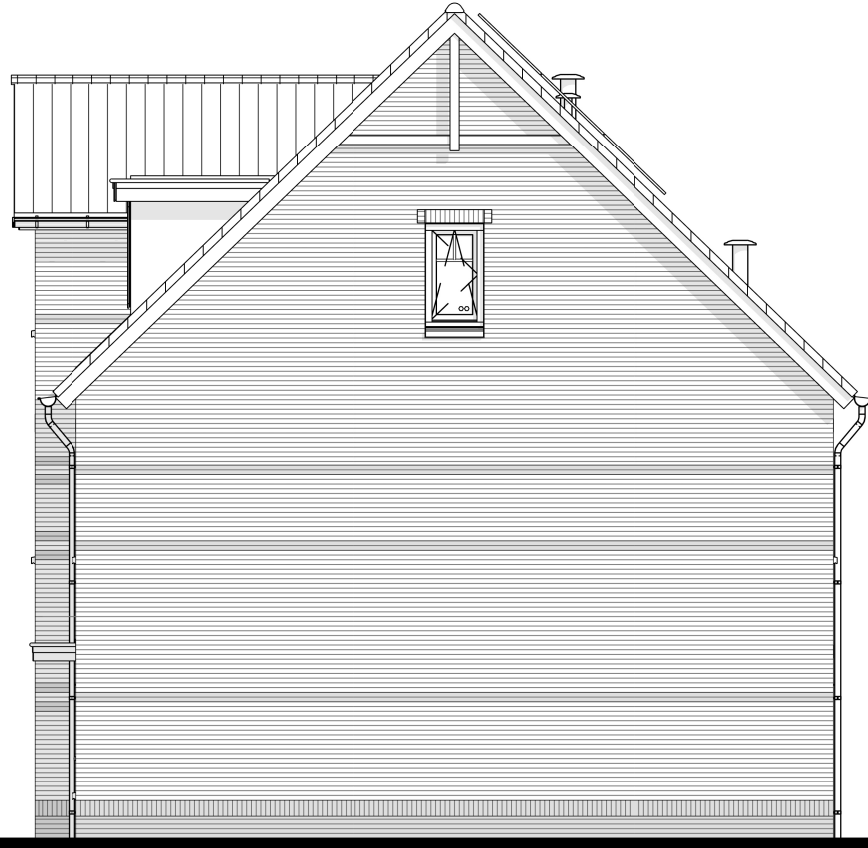

rechter zijgevel



achtergevel

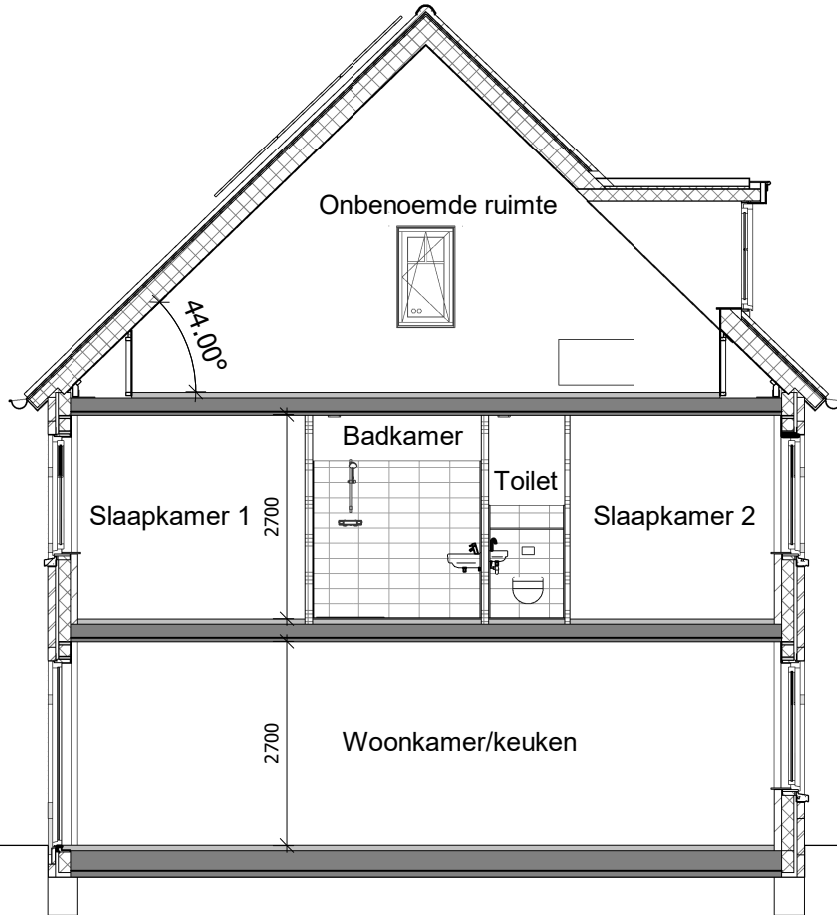

doorsnede



Bouwnummer 153

schaal: 1 : 100
 formaat: A3
 datum: 29-11-2024

wijzigingen:

werknummer: bladnr:

B22.766

V.153.5